

广东省财政厅
非税收入管理一体化平台

身份证
查询缴费公众指引

二〇二一年六月

目录

一、编写目的	3
二、缴费流程	3
三、公众线上缴费指引	3

一、编写目的

本文档针对新上线的非税收入管理一体化平台业务，提供广东省财政厅公共服务支付平台公众根据身份证信息查询缴费指引。

二、缴费流程

- 1、 执收单位创建缴款通知书并附带缴款人身份证信息；
- 2、 缴款人通过扫码进入根据身份证查询缴费页面；
- 3、 在查缴页面进行身份证信息录入，展示该身份证下所有的应缴信息，进行选择缴费；
- 4、 缴费完成后，执收单位通过非税收入一体化平台确认缴款通知书缴费状态并为缴款人办理后续业务；
- 5、 缴费完成后，缴款人可以直接而在支付完成的页面或者通过互联网访问广东省财政厅公共服务支付平台（<http://wsjf.gdgpo.gov.cn/GdOnlinePay/>）或“微信/支付宝”扫缴款通知书二维码获取财政电子票据凭证。

三、公众线上缴费指引

1、 扫码缴费

微信/支付宝直接打开【扫一扫】功能，必须扫下图的二维码进入根据身份证查询缴费页面。



身份证查询缴费地址

2、 打开查询缴费页面，输入身份证信息

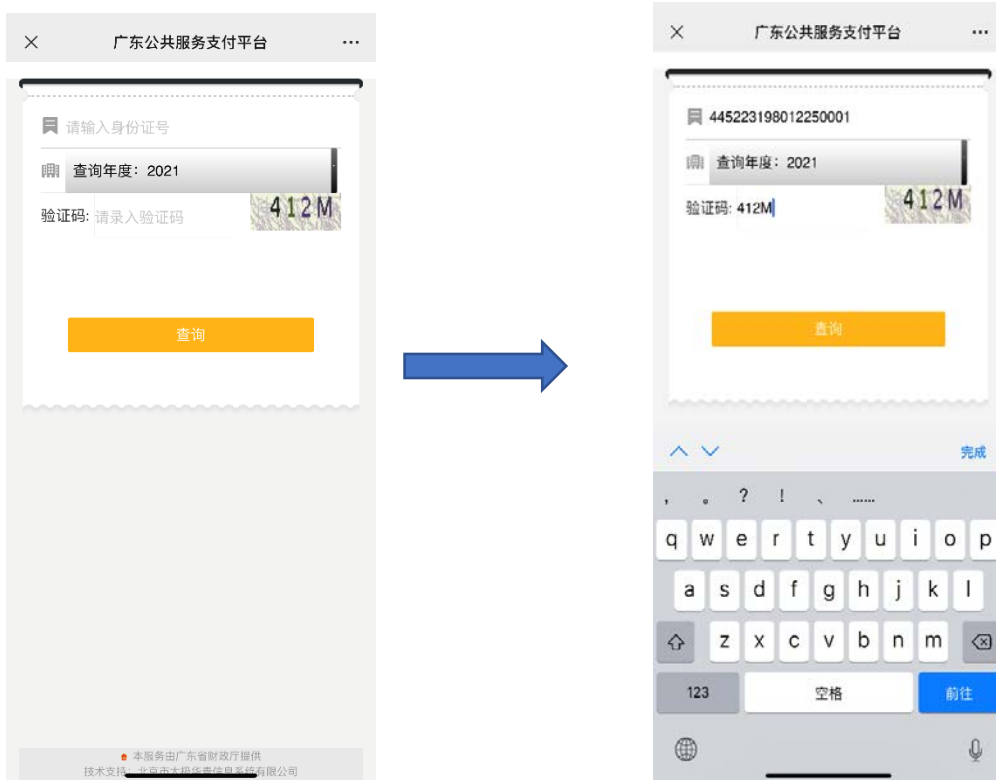

3、 根据身份证信息展示所有应缴信息



4、 选择具体一笔进行缴费(以下操作以微信端为例,支付宝端操作类似)



5、 选择财政代理收款银行(非付款银行,注意该银行为该笔缴费后续开票银行)



6、 微信支付

使用微信钱包里面的零钱或者绑定的银行卡进行微信支付，支付限额根据不同付款行有不同限制。

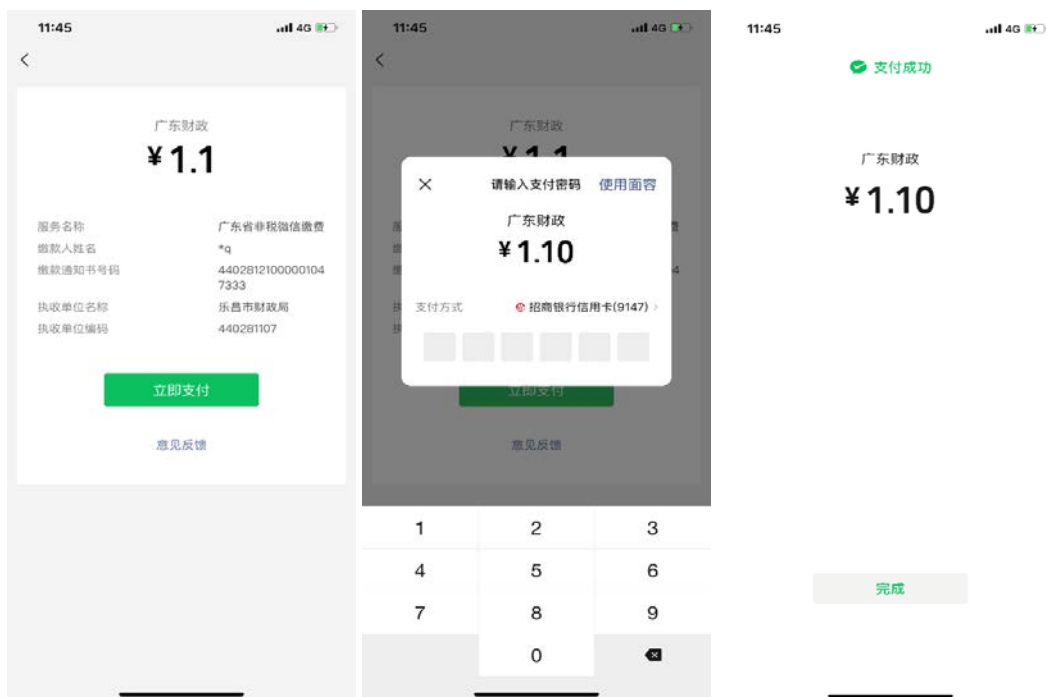

7、 缴费结果提示

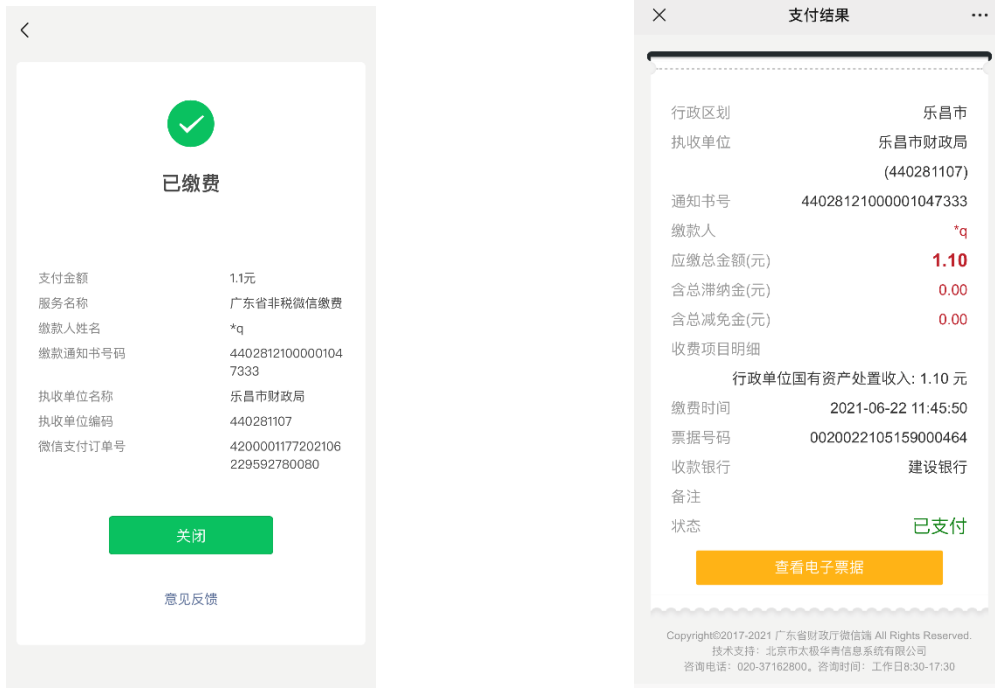

8、 支付完成后直接查看电子票据



9、 微信支付账单结果如下最左图，同时关注“非税支付”
公众号可查看非税交易记录，获取支付详情。

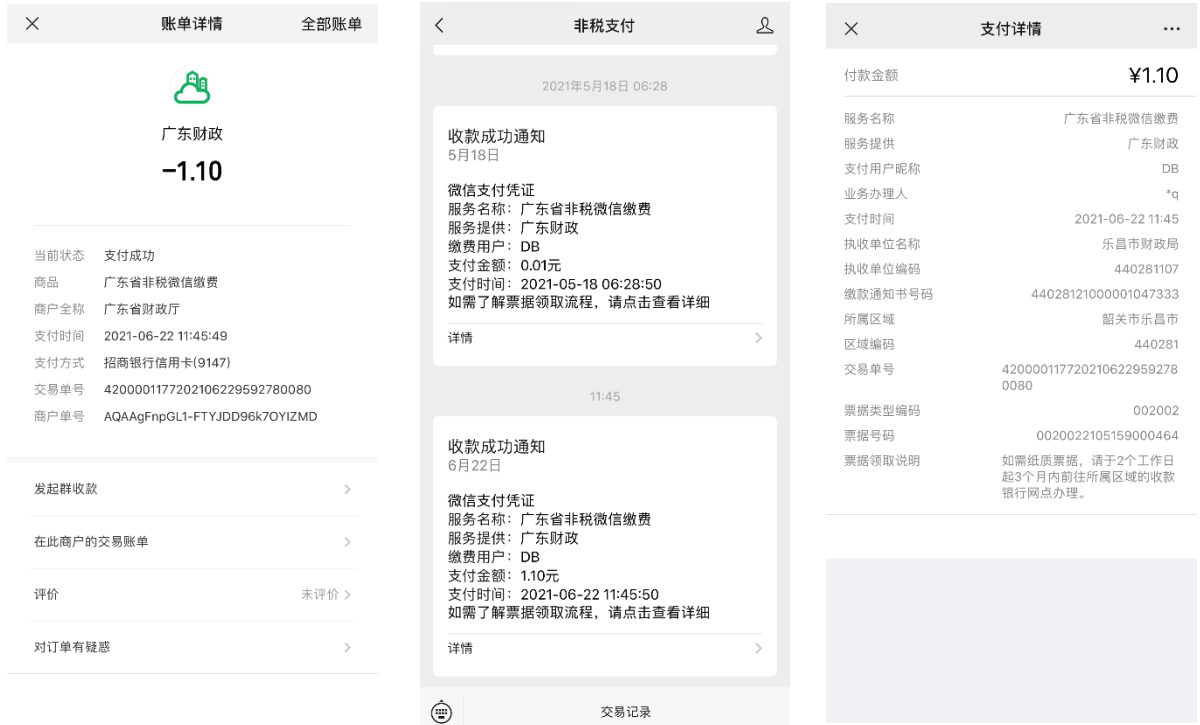

10、 重新扫第 1 步的二维码输入身份证信息进入页面所展
示结果，亦可重新查看缴费结果以及电子票据。

